

MANUAL DE PRÁCTICAS DE INTRODUCCIÓN A LA CLÍNICA DEL PACIENTE ADULTO, NIÑO Y ADOLESCENTE

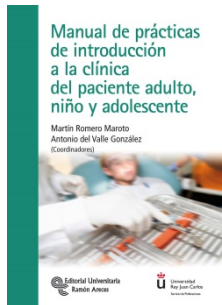

AUTORES:

- Martín Romero Maroto (Coord.). Profesor titular de Estomatología URJC
- Antonio del Valle González (Coord.). Profesor asociado de Estomatología URJC
- María Carrillo Díaz. Profesora asociada de Estomatología URJC
- América Lara Sacido. Profesora asociada de Estomatología URJC
- Victoria Pérez Suárez. Profesora asociada de Estomatología URJC

ISBN: 978-84-9961-197-6

NUESTRA REFERENCIA: FEMEJC009001

EDICIÓN: 1.ª, Julio 2015

ENCUADERNACIÓN: Rústica 17x24

PÁGINAS: 144

PVP: 15,00 €

IBIC: MKE;4Z-ES-AF

COLECCIÓN: UNIVERSIDAD REY JUAN CARLOS

SUBCOLECCIÓN: CIENCIAS DE LA SALUD

ESTUDIOS: GRADO EN ODONTOLOGÍA

ÁREA DE CONOCIMIENTO: ESTOMATOLOGÍA

ÍNDICE: Material e instrumental para usar en las prácticas. -Presentación. -Normas generales. -Tema 1. Mezcla del alginato y de la escayola. Vaciado de modelos. -Tema2. Recortado y zocalado de modelos. -Tema3. Manipulación del instrumental, instrumental de exploración e instrumental de obturación. -Tema 4. Instrumental para endodoncia. -Tema 5. Instrumental rotatorio y de tallado. -Tema 6. Técnicas de aislamiento absoluto del campo operatorio. -Tema 7. Entrenamiento bidimensional con caja de visión indirecta (I.G.). -Tema 8. Entrenamiento bidimensional con caja de visión indirecta (I.O.). -Tema 9. Realización de cavidades en diversos tipodontos. -Tema 10. Implantología. -Tema 11. La importancia del inglés en la práctica odontológica. -Tema 12. Productos para la higiene oral. -Anexo I. Relación de seminarios recomendables para esta asignatura.

SINOPSIS: Ayuda y guía a la enseñanza de la asignatura del mismo nombre del Grado en Odontología. La teoría aquí expuesta sobre diversos temas, más o menos extensa, no pretende, en modo alguno, ser completa, solamente marca unas directrices para facilitarles la práctica a los alumnos, dejando amplio margen al profesorado, cuando se realice una práctica concreta, para que amplíe o añada aquellos conceptos que considere oportunos.

CLIENTE POTENCIAL

TEXTO RECOMENDADO EN:

- UNIVERSIDAD: URJC FACULTAD: GRADO ODONTOLOGÍA CURSO: 1º Anual
INTRODUCCIÓN A LA CLÍNICA DEL PACIENTE ADULTO, NIÑO Y ADOLESCENTE

PRÓTESIS BUCALES REMOVIBLES (DENTO-MUCO-RELACIONADAS)

APRENDIZAJE PRECLÍNICO



AUTORES:

- Antonio del Valle González. Profesor ayudante Doctor de Estomatología URJC
- María José Maqueda Jiménez. Profesora Asociada de Estomatología URJC
- Rafael Gómez de Diego. Profesor contratado Doctor de Estomatología URJC

ISBN: 978-84-9961-427-4

NUESTRA REFERENCIA: FEMEJC010001

EDICIÓN: 1.ª, Septiembre 2022

ENCUADERNACIÓN: Rústica 17x24

PÁGINAS: 120

PVP: 12,00 €

IBIC: MKEH;MKE;4Z-ES-AF

COLECCIÓN: UNIVERSIDAD REY JUAN CARLOS

SUBCOLECCIÓN: CIENCIAS DE LA SALUD

ESTUDIOS: GRADO EN ODONTOLOGÍA

ÁREA DE CONOCIMIENTO: ESTOMATOLOGÍA

ÍNDICE: Presentación. -Tema 1. Impresiones con Alginatos y con cubeta estándar sobre modelos desdentados; vaciado de los nuevos modelos Edéntulos, recortado y zocalado. -Tema 2. Impresiones con siliconas de adición y con cubeta estándar en boca, vaciado y recortados para zocalar. -Tema 3. Confección de Férulas Essix de retención y blanqueamiento. -Tema 4. Realización de planchas base con rodillos de cera y cubetas individuales acrílicas, sobre modelos desdentados. -Tema 5. Realización de planchas base con rodillos y cubetas individuales sobre modelos parcialmente desdentados. -Tema 6. Desprogramación muscular del Sistema Estomatognático y realización de jigs de Lucía. -Tema 7. Articulador semiajustable y arco facial. Simulación de la transferencia cráneo maxilar y mandibular al articulador: primero de modelos dentados y luego de modelos desdentados. - Tema 8. Trabajos sobre modelos de Edentación parcial. Uso del paralelizador. Diseño clínico y encerado de casos de prótesis parcial removible. -Tema 9. Rebases directos y composturas simples en prótesis de resina.

SINOPSIS: Este libro ha sido concebido como ayuda y guía a la enseñanza de la asignatura de Prótesis bucal I cuando esta trata de la prostodoncia removible. Pero su utilidad va más allá de su concepto primario para convertirse en un texto útil para consultas sobre prostodoncia removible. La teoría aquí expuesta sobre diversos temas, más o menos extensa, no pretende, en modo alguno, ser completa, solamente marca unas directrices para facilitar el aprendizaje y la práctica al novel, dejando amplio margen al profesorado, presente cuando se realice una práctica concreta, para que amplíe, modifique o añada aquellos conceptos que considere oportunos si el texto se está usando para la docencia.

CLIENTE POTENCIAL

TEXTO RECOMENDADO EN:

- **UNIVERSIDAD:** URJC **FACULTAD:** GRADO ODONTOLOGÍA **CURSO:** 3º Anual
ASIGNATURA: PRÓTESIS DENTAL I